NEU

Die Suche nach den verschollenen Seiten II

Das NESQUIK-Computerspiel für PC

Die Story

Daß die Nesquik-Rezepturen so beliebt und begehrt sind, wundert keinen. Aber daß der größenwahnsinnige Doc Crazy sie in die Hände gekriegt hat, macht Quiky ganz schön zu schaffen.

Erst stiehlt der Doc die geheime Rezeptur aus dem Nesquik-Geheimlabor, dann verzaubert er auch noch unschuldige Tiere. Und daß er auch noch eine Fluchtmaschine hat, macht es wirklich schwer, ihm auf den Fersen zu bleiben.

Aber Quiky und seine Freunde sind nicht zu stoppen. Die Nesquik-Rezepturen dürfen einfach nicht in falsche Hände geraten. Deshalb:

Auf zur Suche nach Doc Crazy – zusammen mit Quiky müßt ihr das gestohlene Rezeptbuch wieder einsammeln.

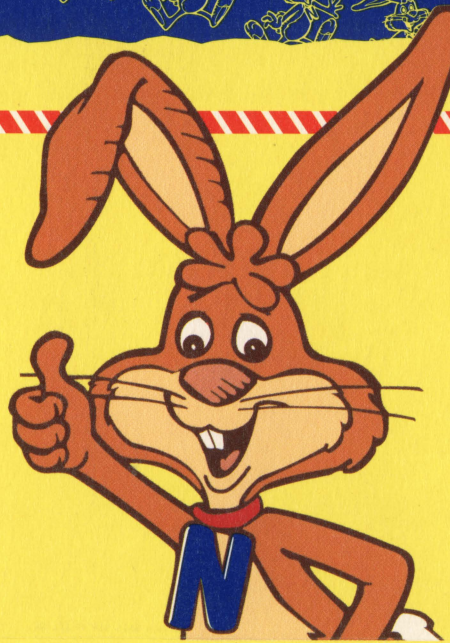

Die Welten

Im Wald: Zwischen Bäumen, Steinen und Pilzen verfolgt Quiky die Spur des verrückten Doktors. Über Abgründe und gefährliche Stachelpflanzen geht's. Vorsicht: verzauberte Tiere!

Unter Wasser: Selbst unter Wasser funktioniert die Fluchtmaschine von Doc Crazy. Quiky taucht unter, und die Verfolgung geht weiter. Auch hier heißt es aufgepaßt: Verzauberte Unterwassertiere lauern in der Tiefe.

Im Schnee: Auf Gleitschuhen ist Quiky ganz schön schnell. Um dem Doc erfolgreich auf den Fersen zu bleiben, muß er allerdings auf Schneebälle achten und natürlich die verzauberten Pinguine austricksen.

Die Wüste: Mit einem Vorrat an Nesquik, trinkfertig gegen den großen Durst, macht sich Quiky auf den Weg durch den heißen Wüstensand, um Doc Crazy aufzuspüren, der sich hier irgendwo befinden muß.

Die Raumstation: Die letzte Chance – der Doktor darf nicht in die Weiten des Alls entfliehen, bevor ihm Quiky das Rezeptbuch endgültig abgenommen hat. Das erfordert schon einiges Geschick – aber die Mühe lohnt sich, denn was wäre die Welt ohne Nesquik.

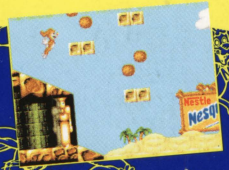

Erforderliche Hardware

Das Spiel benötigt mindestens einen 100 % IBM-kompatiblen 386-SX-Rechner und 6 MB freien Speicher auf der Festplatte. Willst du den digitalen Sound genießen, benötigst du einen Soundblaster oder eine 100 % kompatible Soundkarte. Andere Programme (wie z.B. Windows, Norton Commander usw.) sollten verlassen werden, bevor das Spiel gestartet wird.

Startvorbereitungen

Um das Spiel zu installieren, gehe folgendermaßen vor:

- Lege die Diskette ein, und starte das Programm **SETUP** auf deinem Diskettenlaufwerk.
- Wähle nun die Sprache aus, in der das Spiel und das Auswahlmenü angezeigt werden.
- Wähle aus dem Menü die Option „**SPIEL INSTALLIEREN**".
- Gib das Verzeichnis an, in welches das Spiel installiert werden soll.
- Stelle ein, ob du einen Soundblaster besitzt, und wenn ja, wie er konfiguriert ist.
- Das Spiel wird nun von der Diskette auf die Festplatte installiert.
- Letzte Anmerkungen findest du im Menüpunkt „**READ ME. LESEN.**"
- Verlasse nun das **SETUP**-Programm, und gib „**QUIKY**" ein, um das Spiel zu starten.

Steuerung von Quiky

Du kannst Quiky wahlweise mit dem Joystick oder mit der Tastatur steuern. Benützt du einen Joystick, so drücke einfach in die Richtung, in die sich Quiky bewegen soll. Der Feuerknopf A oder mit dem Joystick nach oben läßt Quiky springen, während Feuerknopf B Quiky dazu veranlaßt, mit Frühstücksflocken zu werfen. Bei Tastatursteuerung entsprechen die Pfeiltasten den Richtungen des Joysticks, die SPACE-Taste entspricht Feuerknopf A und ALT dem Feuerknopf B.

Und noch ein paar Tips zum Erfolg

Die Freunde
3 Freunde stehen Quiky zur Seite – wenn ihr Hilfe wollt, könnt ihr sie ansprechen.

Energie tanken
So eine wilde Verfolgung zehrt an den Kräften – da empfiehlt sich, Nesquik-Nachfüllbeutel einzusammeln und in die Nesquik-Dose einzufüllen – das gibt zusätzliche Energie.

Die Leben
Sammle die versteckten Buchstaben von N-E-S-Q-U-I-K, und du gewinnst zusätzliche Leben.

Bonus-Level
Überall auf dem Weg durch die 5 Welten sind Bonus-Levels versteckt. Wo, wird nicht verraten – eine Herausforderung an eure Cleverneß.

AUFGEPASST:
Nur wer seine Gegner kennt, kann sie austricksen – also aufgepaßt auf:

- verzauberte Tiere
- gemeine Stacheln
- den Doc in seiner Fluchtmaschine

Nestlé®
Nesquik®
Ein Spiel der Nestlé Erzeugnisse GmbH und Cereal Partners Deutschland GmbH & Co OHG.
Vertrieb: Nestlé Erzeugnisse und Cereal Partners Deutschland.
Copyright: Nestlé Erzeugnisse und Cereal Partners Deutschland 1995.
Frei kopierbar.
Dieses Spiel ist gewaltfrei und fördert Reaktion und Geschicklichkeit.
ARGON
HAUG